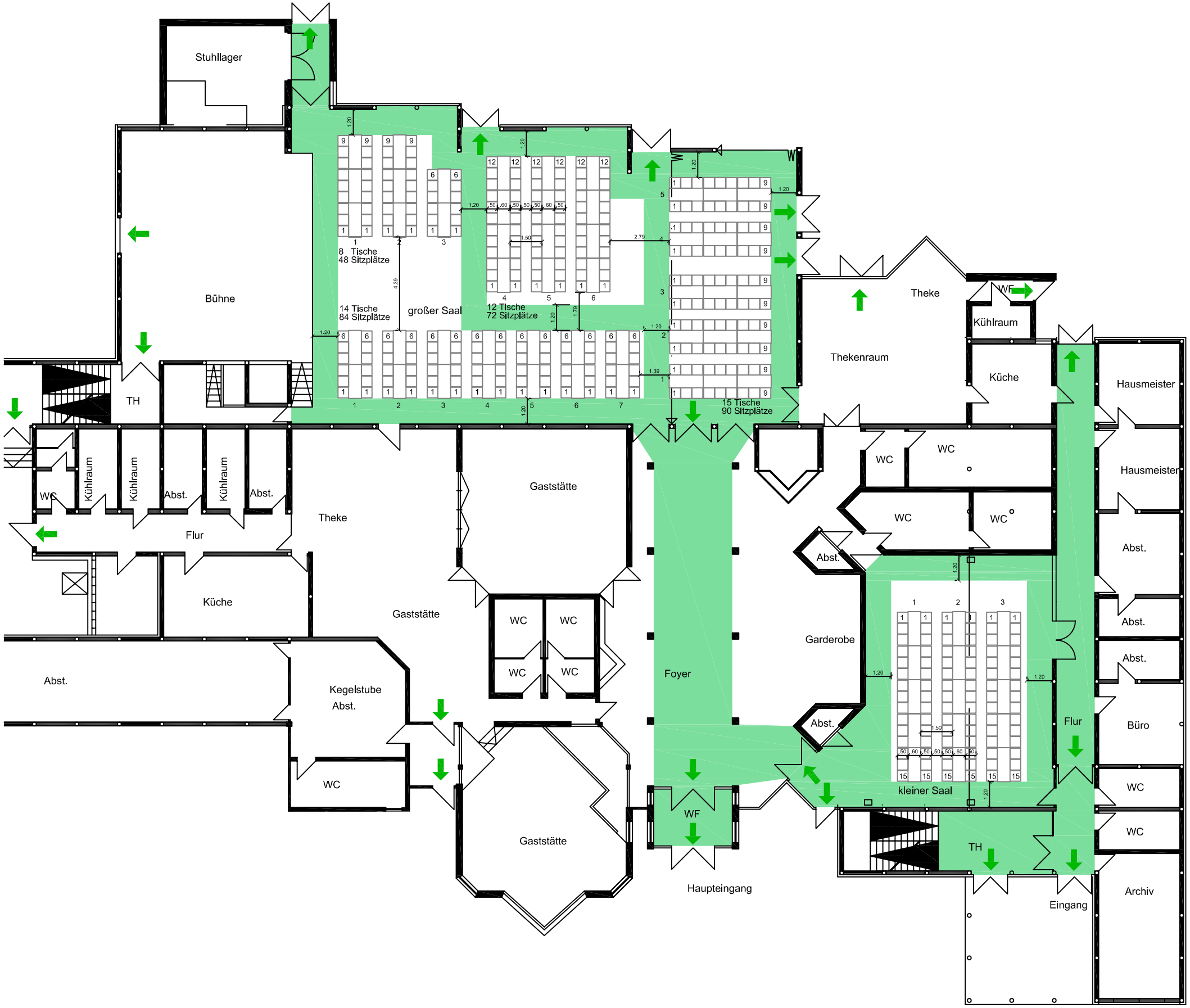

großer Saal 49 Tische /294 Sitzplätze
kleiner Saal 15 Tische /120 Sitzplätze

Stadt Rodgau **FD 7 - TGW**			63110 Rodgau Hintergasse 15 Tel. 06106 / 693-1316 Fax 06106 / 693-2285	
Projekt	Bürgerhaus Weiskirchen, Schillerstr. 27 Bestuhlungsplan			
Bauherrschaft	Stadt Rodgau, Hintergasse 15 63110 Rodgau			
Zeichnung	**Bestuhlungsplan Tischbestuhlung / Tanz**			
Unterschriften Datum 08.10.13	Bauherrschaft:		Entwurfsverfasser:	
gez.:	Plan-Nr. 110/3	M = 1:200	Index A	geä.am 15.10.15